

Elektronska predaja prijave PPP PD

Kada smo izvezli datoteku XML iz programa da bi poslali prijavu elektronskim putem, moramo imati sertifikat koji smo dobili od ovlašćenih tela: Mupa, Regionalne komore, Halkoma. Tu karticu stavimo u čitač. Nakon toga moramo ići na sajt poreske uprave:

<http://www.poreskauprava.gov.rs/sr/e-porezi/informacije.html>

Zatim kliknemo na opciju podnesi prijavu:

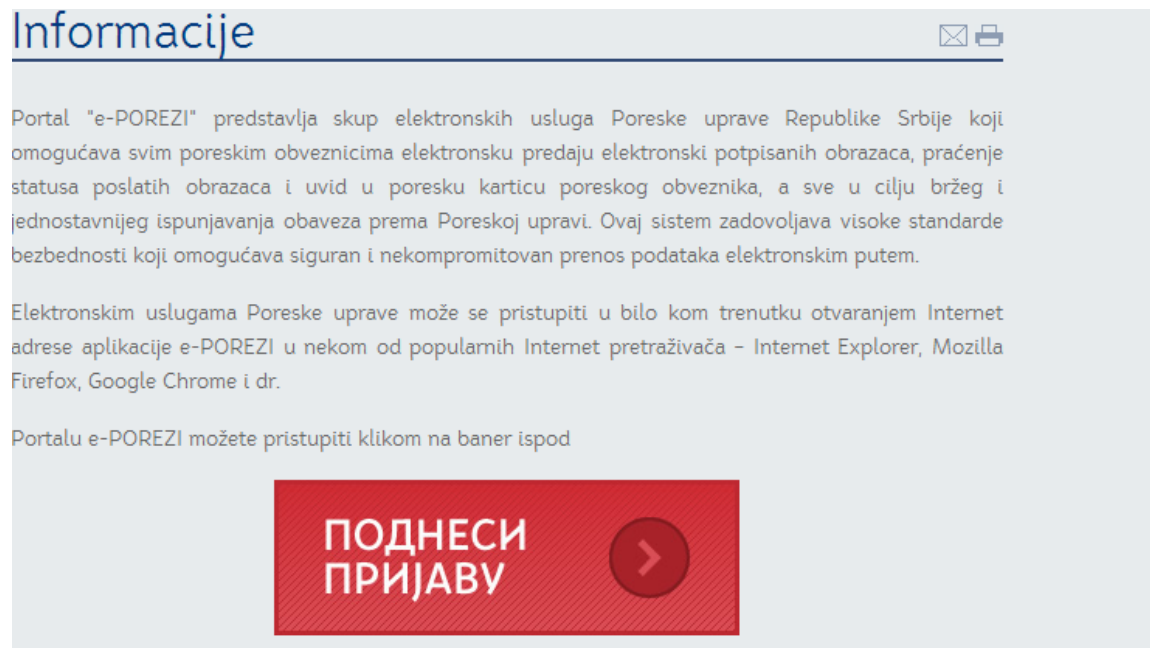

Portal "e-POREZI" predstavlja skup elektronskih usluga Poreske uprave Republike Srbije koji omogućava svim poreskim obveznicima elektronsku predaju elektronski potpisanih obrazaca, praćenje statusa poslanih obrazaca i uvid u poresku karticu poreskog obveznika, a sve u cilju bržeg i jednostavnijeg ispunjavanja obaveza prema Poreskoj upravi. Ovaj sistem zadovoljava visoke standarde bezbednosti koji omogućava siguran i nekompromitovan prenos podataka elektronskim putem.

Elektronskim uslugama Poreske uprave može se pristupiti u bilo kom trenutku otvaranjem Internet adrese aplikacije e-POREZI u nekom od popularnih Internet pretraživača - Internet Explorer, Mozilla Firefox, Google Chrome i dr.

Portal e-POREZI možete pristupiti klikom na baner ispod

ПОДНЕСИ ПРИЈАВУ

2.

Aplikacija izbacuje poruku:

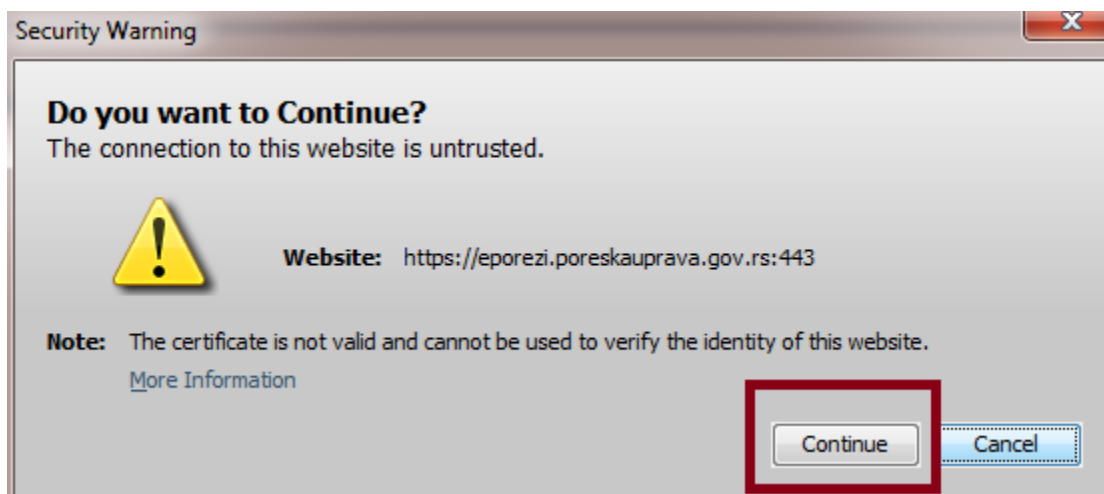

3.

Пријавите се

Упутство за неометан приступ порталу еПорези

Унесите Ваш ПИН код Сертификационо тело:

Идентификација корисника

Статус провере ПИНа Статус сертификата.

Пажња! Три неуспешна покушаја уноса ПИН кода блокираће вашу картицу.

Пријавите се

4. Nakon toga biramo poreskog obveznika:

Избор пријаве Упит стања Пренос овлашћења **Изабери пореског обвезника**

Претрага по ПИБ-у >

ПИБ/ЈМБГ	Назив пореског обвезника	Овлашћење	
1. 106443436	NADA ZLATKOVIĆ PR AGENCIJA ZA OBRAZOVANJE I RAČUNOVODSTVO FINANCE TEAM NOVI SAD	Законски заступник	Изабери

5. Biramo prijavu koju želimo poslati elektronskim putem

Избор пријаве Упит стања Пренос овлашћења **Изабери пореског обвезника**

Насловна >> Избор пријаве

106443436 NADA ZLATKOVIĆ PR AGENCIJA ZA OBRAZOVANJE I RAČUNOVODSTVO FINANCE TEAM NOVI SAD

Избор пријаве

> **ПП-ПДВ** (Пореска пријава - Порез на додату вредност) **ИЗАБЕРИ**

> **ППП-ПД** (Појединачна пореска пријава за порезе и доприносе) **ИЗАБЕРИ**

6. Sada je potrebno da uvezemo našu XML datoteku koju smo skinuli iz programa kada smo odradili PPP PD prenosom iz zarada (detaljno objašnjeno u skripti PPP PD iz bilansa)

Избор пријаве Упит стања Пренос овлашћења **Изабери пореског обвезника**

106443436 NAĐA ZLATKOVIĆ PR AGENCIJA ZA OBRAZOVANJE I RAČUNOVODSTVO FINANCE TEAM NOVI SAD

ППП-ПД Нова пријава: **Текстуални унос** **XML унос**

Претражи постојеће пријаве:

Ид. број пријаве: Период: Врста пријаве: ЈМБГ подносиоца: Статус:

Латум креирања Латум плаћања

7.

одаберите са вашег рачунара'. A red box highlights the 'одаберите са вашег рачунара' link."/>

Избор пријаве Упит стања Пренос овлашћења **Изабери пореског обвезника**

106443436 NAĐA ZLATKOVIĆ PR AGENCIJA ZA OBRAZOVANJE I RAČUNOVODSTVO FINANCE TEAM NOVI SAD

Преузмите фајл овде или [одаберите са вашег рачунара](#)

8. Sada idemo na određeno mesto gde smo sačuvali našu XML ppp pd i u čitavamo je u aplikaciju za slanje

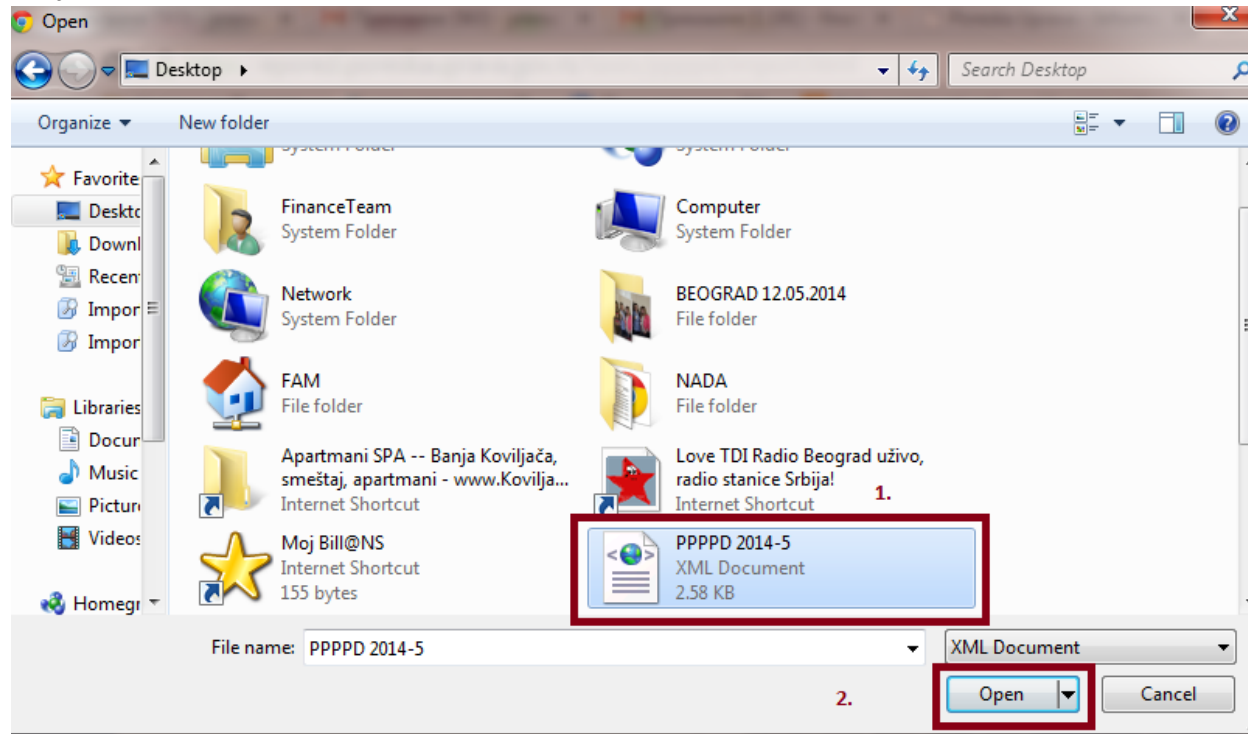

9.

Sada je kompletna prijava popunjena ono što mi trebamo da proverimo i upišemo ako je potrebno je da li su dobri podaci: broj telefona i e mejl adresa:

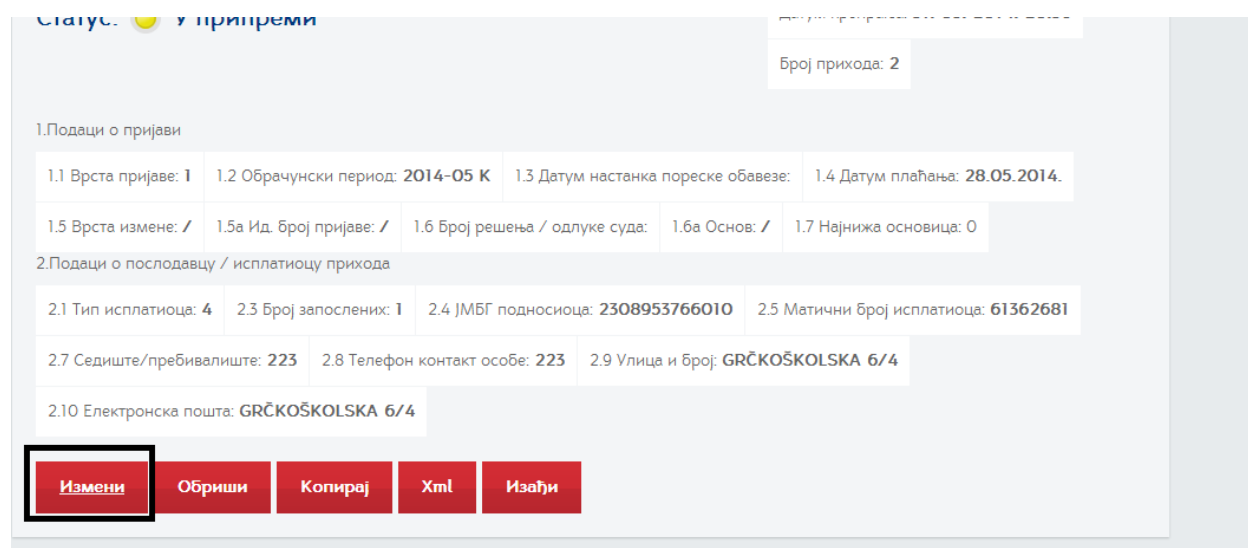

10.

(обављени подаци)

2.1 Тип исплатиоца: 4 ?

2.2 Порески идентификациони број (ПИБ или ЈМБГ): 106443436

2.3 Број запослених: 1

(информативни подаци)

2.5 Матични број: 61362681

2.6 Назив/Презиме и име: NADA ZLATKOVIĆ PR AGENCIJA ZA OBRAZOVANJE I RAČU

2.7 Седиште/Пребивалиште: 223 - Нови Сад

2.8 Телефон контакт особе: 223 **popunimo pravi broj telefona**

2.9 Улица и број: GRČKOŠKOLSKA 6/4

2.10 Е-Маил: GRČKOŠKOLSKA 6/4 **popunimo pravu e-mail adresu**

11.

Уколико је потребно нешто менјати у трећем делу пријаве, морамо менјати примаоца по примаоца и то тако што клинемо на опцију измјени:

Претражи приходе:

Идентификатор примаоца: Редни број: Шифра врсте прихода:

ovo polje omogućava pregled

ovim brišemo

Р.Б.	3.4	3.4a	3.6	3.7	3.8	3.8a	3.9	
1	Božilović	Jelena	101101070	31	176,00	176,00	69.438,00	menjamo
2	Zlatković	Nada	101106000	31	168,00	168,00	74.054,00	

Укупно

Након промене сачувамо.

12. Када смо све урадили и проверили са стварном евиденцијом односно проверили да ли је све добро пренето идемо на опцију: потпиши и поднеси:

2.1 Тип исплатиоца: 4 2.3 Број запослених: 1 2.4 ЈМБГ подносиоца: 2308953766010 2.5 Матични број исплатиоца: 61362681

2.7 Седиште/пребивалиште: 223 2.8 Телефон контакт особе: 021-400-233 2.9 Улица и број: GRČKOŠKOLSKA 6/4

2.10 Електронска пошта: jelena.lena021@gmail.com

Измјени Обриши **Потпиши и поднеси** Копирај Xml Изађи

13. Kada smo poslali prijavu, prijava dobije status: predata:

 Предата	2308953766010	jelena.lena02...	130.184,00	Отвори Статус
--	---------------	------------------	------------	--------------------------------

Potreno je da osvežimo status, tako što kliknemo na polje status i ukoliko je sve u redu sa prijavom, prijava će imati status proknjižena:

Постојеће пријаве

Ид.	1.1	1.2	1.2a	1.4	Статус	2.4	2.10	Укупно	
36849041	1	2014-05	К	29.05.2014.	 Прокњижена	2308953766010	jelena.lena02...	143.492,00	Отвори Статус

14. Након тога када иdemo на opciju отвори добићемо инструкције за плаћање:

14.1.

Статус:  Прокњижена

1. Подаци о пријави

1.1 Врста пријаве: 1	1.2 Обрачуњски период: 2014-05 К	1.3 Датум настанка пореске обавезе: 28.05.2014.		
1.4 Датум плаћања: 29.05.2014.	1.5 Врста измене: /	1.5a Ид. број пријаве: /	1.6 Број решења / одлуке суда: /	1.6a Основ: /
1.7 Најнижа основица: 0				

2. Подаци о послодавцу / исплатиоцу прихода

2.1 Тип исплатиоца: 4	2.3 Број запослених: 1	2.4 ЈМБГ подносиоца: 2308953766010	2.5 Матични број исплатиоца: 61362681
2.7 Седиште/пребивалиште: 223	2.8 Телефон контакт особе: 021-400-233	2.9 Улица и број: GRČKOŠKOLSKA 6/4	
2.10 Електронска пошта: jelena.lena021@gmail.com			

Освежи статус

Копирај

Листа неисправности

Подаци за налог за плаћање

Хтмл

Штампај

Извод из пријаве

Изађи

14.2.

Подаци за налог за плаћање

Ид. број пријаве: 36849041

ПИБ/ЈМБГ: 106443436

Назив: Република Србија Министарство финансија - Пореска управа

Сврха плаћања: PID-5-2014

Уплатни рачун: 840000000000484837

Модел ПНБО: 97

Позив на број одобрења: 0991000000000848500

Датум плаћања: 2014-05-29

Шифра плаћања: 254

Шифра валуте: 941

Износ: 37711.00

Štampa se PDF datoteka

Штампај Xml Изађи

Izvozi se xml datoteka, koja kasnije može da se uveze u aplikaciju banke za elektronsko plaćanje: tj. to je nalog za prenos u xml datoteci

15. Kada se obaveze plate, može se odštampati izvod из пријаве који је потребан да се преда социјалном када се overavaju здравствене књижице, или од следеће године када се предаје М4.

2.1 Тип исплатиоца: 4

2.3 Број запослених: 1

2.4 ЈМБГ подносиоца: 2308953766010

2.5 Матични број исплатиоца: 61362681

2.7 Седиште/пребивалиште: 223

2.8 Телефон контакт особе: 021-400-233

2.9 Улица и број: GRČKOŠKOLSKA 6/4

2.10 Електронска пошта: jelena.lena021@gmail.com

Освежи статус

Копирај

Листа неисправности

Подаци за налог за плаћање

Xml

Штампај

Извод из пријаве

Изађи

16.

Извод из пријаве:

1. Додај све

Обриши листу

2. Погледај листу и штампај

Р.Б.	3.4	3.4а	3.6	3.7	3.8	3.8а	3.9	
1	Božilović	Jelena	101101070	31	176,00	176,00	69.438,00	▼ Додај
2	Zlatković	Nada	110106000	31	168,00	168,00	74.054,00	▼ Додај

16a.

Извод из пријаве

Сврха

Законски заступник ЈМБГ Извод сачинио/ла ЈМБГ

Нада Златковић 2308953766010 Nada Zlatković 2308953766010

Штампај

Р.Б.	3.4	3.4a	3.6	3.7	3.8	3.8a	3.9	
1	Božilović	Jelena	101101070	31	176.00	176.00	69438.00	Уклони
2	Zlatković	Nada	110106000	31	168.00	168.00	74054.00	Уклони

Изађи

16b.

Р.Б.	3.4	3.4a	3.6	3.7	3.8	3.8a	3.9	
1	Božilović	Jelena	101101070	31	176.00	176.00	69438.00	Уклони
2	Zlatković	Nada	110106000	31	168.00	168.00	74054.00	Уклони

Изађи

Copyright © 2013 - 2014 Пореска управа - е-Порези

izvod (5).pdf

Hvala!